

笑顔と心で広がる“絆”

KIZUNA

vol.4

2014 Spring

マガジン

TAKE
FREE

Spring♡



和歌山県発プロバスケットチーム
**和歌山トライアンズを
応援しよう!!**

メンテナンスの豆知識
**家族のために愛車の
メンテナンスはいかがですか?**

和歌山トヨタスタッフが教えます
おススメのお店情報

おでかけに最適!!
**和歌山トヨタおすすめ
の車紹介!!**

店舗レポート 南紀田辺に堂々オープン!!
**カフェ気分でくつろげる
和歌山トヨタ田辺店**

食べたくなりますよ!
**和歌山県内の
ラーメン屋特集!!**

春を感じる **家族**でドライブ
日帰り

今回は…
レジャー・歴史・
文化の街
堺 さかい
にいらっしゃいました。



今回は…
レジャー・歴史・
文化の街
堺 さかい
にってきました。

今回の春号で訪れたのは和歌山インターから約1時間で行け、家族のおでかけとして行きやすい大阪の堺市。家族で過ごせるレジャー施設はもちろんのこと、堺市の文化的、且つ歴史的なスポットもご紹介しちゃいます。

春を感じる家族でドライブ

日帰り

春といえば、待ちに待った行楽シーズン。うららかな陽気に誘われて、家族でのレジャーも楽しい季節ですね。そこで今回のドライブ情報では、和歌山から日帰りできる大阪府堺市で、ファミリー向けのおすすめスポットをご紹介します。

堺市は84万人の人口を有する政令都市であり、南大阪の中枢を担う街。その一方で自然の恵み豊かな表情を持ち、仁徳天皇陵を含む「百舌鳥・古市古墳群」の世界遺産登録を目指す古代ロマンにも満ちています。また、プロの料理人に高い評価を得ている堺打刃物や、日本の発祥地と言われる線香、昔ながらの和菓子など、伝統産業も実に豊富。

もちろん、お子さんたちが楽しめる遊び場や見どころもたくさんあります。この春はぜひ家族で堺市へお出かけしてみてください。



Today's Drive car
グラマラスなフォルムと室内の快適性、優雅な走りを兼ね備えた「エスティマ」。シートアレンジが多彩で、荷物の収納力もバツグン。家族でのお出かけにぴったりのミニバンです。

お客様との“絆”を大切にいたします。



私たちがカーライフを
トータルサポートいたします。

新車・中古車・カーリース・レンタカー・総合物流機器・カーメンテナンス
車検・カー用品・板金塗装・保険・JAF・携帯電話 (au)

TOYOTA
和歌山トヨタ

0120-361106 (お客様相談
テレホン)

- 和歌山トヨタ取扱車種
- センチュリー
 - クラウンアスリート
 - SAI
 - プリウスα
 - エスティマハイブリッド
 - ポルテ
 - ランドクルーザープラド
 - ダイナ
 - クラウンマジェスタ
 - アリオン
 - プリウス
 - アクア
 - アイシス
 - サクシード
 - FJクルーザー
 - コースター
 - クラウンロイヤル
 - TOYOTA B6
 - プリウスPHV
 - エスティマ
 - アベンシス
 - ランドクルーザー

LEXUS
レクサス紀三井寺

073-436-1001

- レクサス紀三井寺取扱車種
- LS600h / LS600hL / LS460 / LS460L / GS450h / GS350 / GS250 / IS350 / IS300h / IS250 / HS250h / IS350C / IS250C / CT200h / RX450h / RX350 / RX270 / IS F

Volkswagen 和歌山中央

073-444-5100

- フォルクスワーゲン和歌山中央取扱車種
- up! / Polo / The Beetle / The Beetle Cabriolet / Golf / Golf Variant / Golf Cabriolet / Golf Touran / Sirocco / Tiguan / Sharan / Passat / Passat Variant / Passat Alltrack / Volkswagen CC / Touareg

TOYOTA
L&F
株式会社トヨタレンタリース和歌山

ご予約・お問い合わせは県内予約センター
0120-15-1040

- トヨタレンタリース和歌山取扱商品
- 【取扱車種】コンパクト～バストラックまで (アクア～ダイナ・コースターまで)
【商品】メンテナンスリース / ファイナンスリース

TOYOTA
L&F
株式会社 トヨタL&F和歌山株式会社

073-446-1235

- トヨタL&F和歌山取扱商品
- フォークリフト / ショベル / けん引車 / 搬送機器 / 清掃・洗浄機 / 保管システム・保管機器(ラック) / 搬送システム

オリーバ
株式会社 オリーバ

073-455-2177

- オリーバ取扱商品
- 軽自動車から10tトラックまでの車検、一般整備
板金・塗装



巨大ワニの口の中へ!!

マチカネワニの生体

大むかし、大阪湾に生息していたというマチカネワニを巨大化した遊具。身体表面や内臓を表したトンネル、隠し穴などがあり、中に入って遊べます。すぐそばには、マチカネワニの骨格の遊具も。こちらは岩山状になっており、滑り台やトランポリンで遊べます。

Pick up

「身体と頭と手をフル稼働 宇宙や古代を感じよう。」

大阪府立大型児童館宇

2. 大阪府立大型児童館 ビッグ・バン

「遊び」をテーマに生まれた大型児童館。名誉館長に松本零士さんを迎え、宇宙船が着陸したような外観、内部には宇宙を感じさせるストーリー性を持った非日常空間を演出しています。館内は車椅子でも動きやすいバリアフリー仕様。すべての子どもにやさしい福祉設備を完備しています。

〒595-8501 堺市南区茶山台1-9-1 ☎072-294-0999 月曜休館(祝日の場合は開館、翌日休館。5月・10月は無休) 10:00~17:00営業(入館は16:30まで) 入館料…大人1000円、中学生800円、小学生600円、3歳以上400円 駐車場…3時間まで700円、以降1時間ごとに300円 http://www.bigbang-osaka.or.jp



ワニの口の中は ごーんな感じ!!

自分の絵が画面の中で動く ハートピア電子動物園



小さな紙に自由に描いた絵を、電子動物園のコンピュータに読み込ませると、描いた絵を大型画面で自由に動かすことができます。生年月日を入力しておけば、半年間は絵を呼び出すことも可能。色や音も変えられます。

他にも盛りだくさんのアトラクションあり!! 詳しくはWEBで!!

日本唯一の博物館で 自転車のスゴさを 知ろう。

3. サイクルセンター

堺市の地場産業である自転車の部品メーカーがつくった、日本で唯一の自転車博物館です。館内には最古の自転車から最新のオリンピック出場自転車まで約300台を展示。進化の歴史を5段階に分けて解説しています。自転車の街「堺」や環境・健康効用に関する展示も貴重。

〒595-8501 堺市堺区大仙中町18-2 ☎072-243-3196 月曜休館(祝日の場合は開館、翌日休館。10:00~16:30営業(入館は16:00まで) 入館料…大人200円、中・高・大学生100円、小学生50円、未就学児無料 駐車場…12台分 http://www.bikemuse.jp

自転車をもっと楽しもう 各種体験イベント開催

自転車博物館では、初心者向けの「自転車乗り方教室」や、むかしの自転車のレプリカに乗れる「クラシック自転車体験試乗」など、様々なイベントを定期的に開催。詳しくはHPで確認を。

他にもイベント盛りだくさん!! 詳しくはWEBで!!

気分はまるで芸術家 クラフト体験教室



ジェルキャンドルの他、オカリナの絵付けやレザークラフト、サンドブラストなど、季節によってメニューが変わる多彩なクラフト体験。小さな子どもが楽しめる体験内容もあります。

●料金・開始時間は体験内容によって異なります。 ●当日、随時受付。空きがあればすぐ体験可。

ジュシーないちごが食べ放題 いちご狩り体験



3種類(とちおとめ・さがほのか・べにほっぺ)のいちごが、時間無制限で食べ放題。平日は園内のハウスで、土日は提携農園での収穫を楽しめます。電話またはHP上で要予約。5月末までは満席。追加募集はHPで確認を。

●6月1日までの火・木・土・日の11:00~開館。 中学生以上1400円、4歳以上1100円、1~3歳500円

Lunch バーベキュー お昼はここで

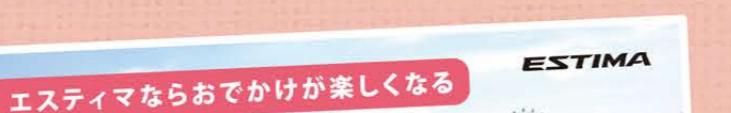

好きな食材をチョイスして、自分たちで焼くバーベキューレストラン。選んだ分の食材費のみで、席料やコンロ代は不要です。暖かい季節には、屋根付きのテラスでわいわい楽しむのもおすすめ。

●カルビ1,000円、上ロース1,250円、 2~3人分のファミリーパック(3,100円)ほか、野菜やご飯、各種ドリンクもあり。

ESTIMA エスティマならおでかけが楽しくなる

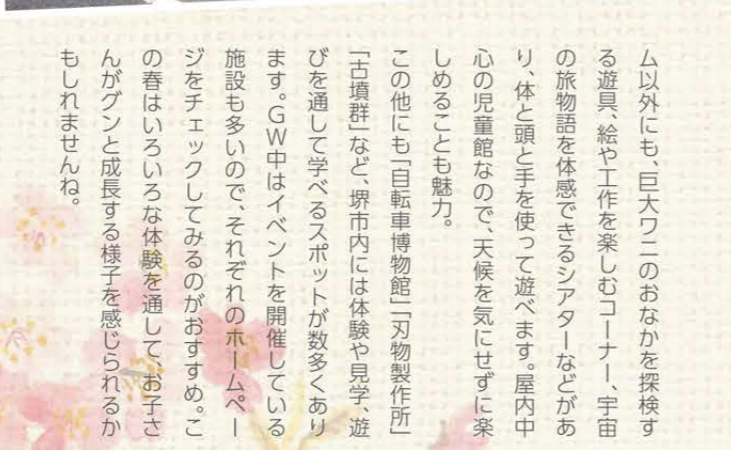

家族のおでかけにピッタリ

ム以外にも、巨大ワニのおなかを探検する遊具、絵や工作を楽しむコーナー、宇宙の物語を体感できるシアターなどがあり、体と頭と手を使って遊べます。屋内中心の児童館なので、天候を気にせず楽しめることも魅力。この他にも「自転車博物館」「刃物製作所」「古墳群」など、堺市内には体験や見学、遊びを通して学べるスポットが数多くあります。GW中はイベントを開催している施設も多いので、それぞれのホームページをチェックしてみるのをおすすめ。この春はいろいろな体験を通して、お子さんがグンと成長する様子を感じられるかもしれませんね。



自分だけのオリジナルキャンドル

他にもたくさん動物とふれあえるよ

かわいいよ

キュートな動物たちとふれあえる 動物ふれあい体験

ヒツジやラマにエサをあげたり、牛の乳搾りをしたり、ウサギと遊んだり。さらに乗馬体験やカピバラの見学など、たくさんの動物とふれあえます。ハリネズミやモルモットがいる「森のミニどうぶつハウス」もあり。

●料金・時間は体験内容によって異なります。 ●牛の乳搾りは人数限定。当日予約で先着順。

家族みんなでパン作り

おいしいようにできたよ

家族みんなでパン作り

巨大な坂で走り回り!

とっても楽しみ!!

遊びまくるぞ!!

他にもイベント盛りだくさん!! 詳しくはWEBで!!

楽しい手作り体験に挑戦♪ 花と緑あふれる公園で遊ぼう。

楽しい手作り体験に挑戦♪ 花と緑あふれる公園で遊ぼう。

バンやアイスを作っちゃおう グルメ体験教室



いちごメロンパンを始め、ソーセージやいちごアイス、ひとくちタルトなど、親子と一緒にクッキング体験ができます。お持ち帰りできるものもあり。前日までに電話予約を。当日は空きがあれば、現地で先着順に受付。

●料金・時間は体験内容によって異なります。 ●牛の乳搾りは人数限定。当日予約で先着順。

堺・緑のミュージアム 1. ハーベストの丘

甲子園8個分に当たる約34ヘクタールの広々と敷地の中に、自然を満喫できるスポットのほか、レジャー施設や遊具が揃っています。自家製ソーセージや手作りパンのショップ、レストラン、カフェも充実。4/11に、新産の野菜「堺のめぐみ」を使った料理を味わえるベジカフェがオープンしました。

〒595-8501 堺市南区鉢ヶ峰寺2405-1 ☎072-296-9911 年中無休(冬季休館日あり) 9:30~18:00(季節により異なります) 入園料…中学生以上900円、4歳以上500円 あり(無料) http://www.farm.or.jp

他にもイベント盛りだくさん!! 詳しくはWEBで!!

大人も子どもも楽しめる 遊びがいっぱい Spring Drive 堺× “レジャー”



堺市で自然を存分に感じられるスポット「ハーベストの丘」。美しい緑や花に囲まれて伸び伸びと過ごせます。特に、普段なかなか会えない動物と直接ふれあえる広場は大人気。エサをあげる体験では、われ先にと柵から首を出すヒツジやラマの姿にびびり! 通常のふれあい体験に加えて、4/26(29)と5/3(6)はヒツジの毛刈りショーもあり、モコモコの姿がヤギのようにすっきりと変身する様子も見られます。他にも多彩な体験内容が充実。例えば、村のエリアにあるグルメリュメ体験教室では、園内のハウスで獲れたフレッシュいちごを使って「いちごメロンパンづくり」ができます。生地をこね、自由にデコレーションして、焼きあがるまで約90分。自分で作ったパンの味は格別! クラフト体験教室では、いろいろな工作を楽しめます。ガラスに好きなガラスオーナメントや色砂を入れて、ジェル状のキャンドルを流し込むだけなので、お子さんでもカンタン。さらにいちご狩りができるハウスや陶芸工房、芝すべりゲレンデ、観覧車、ゴーカー、ポット池など楽しい施設が目押し。堺市でももう一つ、子どもたちがのびのびと遊べる施設が「ビッグ・バン」。人気は、遊具を使って4階から8階まで登る巨大ジャングルジム。子どもたちは意外とスイスイ登っていくのですが、階段を使って子どもたちを見守りながら付き添う大人の方がバテる確率高し! ジャングルジム以外にも、巨大ワニのおなかを探検する遊具、絵や工作を楽しむコーナー、宇宙の物語を体感できるシアターなどがあり、体と頭と手を使って遊べます。屋内中心の児童館なので、天候を気にせず楽しめることも魅力。この他にも「自転車博物館」「刃物製作所」「古墳群」など、堺市内には体験や見学、遊びを通して学べるスポットが数多くあります。GW中はイベントを開催している施設も多いので、それぞれのホームページをチェックしてみるのをおすすめ。この春はいろいろな体験を通して、お子さんがグンと成長する様子を感じられるかもしれませんね。

この春は人気のRVで

家族でお出かけしよう!!



極上のリラックスシーン

リラックスキャブテンシート



7人乗りのセカンドシートには、両サイドにアームレストを配備。ファーストクラスの心地よさをご堪能いただけます。

ESTIMA

人びとを魅了するこの上ない快適性



ユーティリティ・居住性

内装は広々多彩なシートアレンジを実現!!



セカンドシート(2列目)がスライドし自由なアレンジが可能に。車室内の滞在を十分に堪能することができます。

家族の体温を考えたエアコン

一人ひとりの体温温度の違いに合わせて、運転席と助手席それぞれ独立して温度調整が行えます。さらに前席乗員周辺に漂う花粉を素早く減少させる花粉除去モード付きです。後席には、後席独自の室温設定が可能なリアオートエアコンを採用しています。



Porte

家族想いのプチバン



我が家のクルマはいつでもどこでもダイニングになる!?

シートアレンジ/テーブルモード

広い室内がさらに便利に、さらに楽しくなるアレンジを、自在に動かすシートが実現しました。レジャーに最適!!様々なシーンに合わせクルマが家族の団らんの場所になる。



ひらいたのは新しい日々への入り口。
大開口スライドドア
春になるとこのドアは、子供たちと原っぱをつなぐ大きなトンネルになる。



シートアレンジが豊富 シートアレンジ / サードシート格納デッキ

サードシートを後方に格納すると、広くてフラットなカーゴスペースが出現します。収納スペースが豊富なのでたくさんのお買い物しても荷物が簡単に積み重ねられます。

パノラマオープンドアでかつてなかったライフスタイルへ

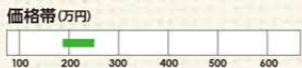

大きな開放感が楽しめるのは、パノラマオープンドアがあるから。
大開口電動スライドドア
助手席のドアがセンターピラーごと開き、リアドアも同時に開くと、大開口の乗降スペースが出現。大きな手荷物を抱えたまま、二人並んだまま、自由に乗り降りが可能に。

和歌山トヨタには他にもお出かけしたくなる車がそろってます!!

家族みんながワイルドなSUVでお出かけ!!



今人気のワゴン車で家族とレジャーしよう!!



和歌山トヨタから家族のおでかけにオススメのクルマをご紹介します!!



伝統の技を
間近で体感!

堺の歴史と
文化にふれる

Spring Drive

堺

“歴史・文化”

包丁の背の部分を利用して薄くする工程。この道47年の藤井さんの技術と、ほとぼしるような鮮やかな火花に、思わず見入ってしまいます。作業の見学は無料。日時などは予約時に相談を。

Pick up

自分のオリジナルの包丁が作れる 包丁づくり体験

歴史と伝統ある堺包丁を、自分でつくるチャンス。「荒研ぎ」と「柄付け」を実際に体験して、オリジナル包丁に仕上げられます。難しい作業は藤井さんが手を入れてくれるので安心。完成した包丁はお持ち帰りできます。握力がないと作業が難しいことから、体験年齢の目安は小学4年生以上。時間は約3時間で、費用は1本8000円~1万5000円(材料や大きさによって異なります)。

●体験は1回2人~5人くらいまで。2週間前までに電話で予約を。基本的に土曜・日曜・祝日に開催。



料理人が惚れる刃物を生み出す

4 藤井刃物製作所

600年の歴史を誇る堺刃物。藤井製作所は、堺では珍しく「鍛冶と研ぎ」を一環で行っています。たがねを組み合わせて犬・猫の顔や様々な模様を入れた包丁をつくってもらうことも可能。もちろん名入れもできるので、贈り物にも重宝します。

堺市堺区北旗町西1丁2-21 ☎072-232-4097
休 日曜定休 ☎9:00~18:00



花と緑あふれる場所で楽しもう!

大仙公園

仁徳天皇陵古墳と豊中天皇陵古墳の間に広がる、堺のシンボリックな公園です。総面積は約35.6万㎡で、園内や周辺には堺市博物館や堺市茶室、日本庭園、自転車博物館といった様々な施設が点在。芝生広場や児童の森などもあり、市民の憩いの場となっています。

【お問い合わせ】
堺市堺区百舌鳥夕雲町2丁204 ☎072-241-0291(大山公園事務所)



広くて
大きい公園!
気持ちいい!



芝生がきれいで
サッカーも
できちゃう!

堺市役所

21階展望ロビー

地上80mから360度のパノラマを楽しむ、回廊式の展望ロビー。仁徳天皇陵古墳をはじめ、歴史が息づく堺の街を眼下に一瞥。遠くは六甲山、関西国際空港、生駒・金剛山、大阪城まで見渡すことができます。

堺市堺区南瓦町3-1
休 無休 ☎9:00~21:00
☎072-233-5258(堺観光コンベンション協会)

仁徳天皇陵
古墳も上から
見えるよ



日本最大の前方後円墳

仁徳天皇陵古墳

全長486m、前方部の幅305mという日本最大の前方後円墳。ピラミッドと秦の始皇帝陵に並び、世界三大墳墓の一つと言われています。古墳内への立ち入りはできませんが、堺市役所の21階展望ロビーから、おおよその全容が見られます。



まだまだ
あるよ!

堺みどころ・おすすめスポットをチェック!!



晩ご飯はココで

美々卵 堺店

堺市堺区中之町東1-1-12
休 第1・第3木曜日定休 ☎11:00~22:00(21:00LO)
☎072-232-2059 ☎駐車場あり



チンチン電車(阪堺電気軌道)



ゆっくり、のんびりと走る
堺のまちの風物詩

大きな道路の真ん中を悠々と走るチンチン電車(阪堺電車)は、堺の風物詩のひとつ。明治44年の開業以来、堺の人々の生活の定石として重要な役割を担ってきました。阪堺電車には2路線あり、堺市内を走るの大阪市内から南北に延びる「阪堺線」。大阪市と堺市の境界大和川を越えてすぐの「大和川」から「浜寺駅前」までの14駅が堺市内区間です。市内中心部ではほぼ大通りに沿うような形で走ります。





晴れた日にはショールームから田辺市の町並みが一望できます。ここ田辺店からのロケーションはまさに絶景です。
ショールーム全体を見渡せる場所に、飲み物をご用意するカウンターを設置。おしゃれなペンダントライトが、まさにカフェのような雰囲気を醸し出しています。

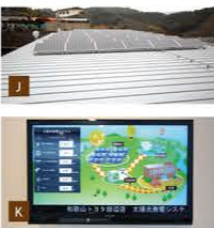

新しい田辺店には停電や万が一の震災にも対応できるよう、ソーラーパネルを設置。田辺市に緊急一時避難場所としての申請もしており、店内に約60名分の水・食糧を備蓄してあります。美園店に次いで、和歌山トヨタ2か所目のG-Stationを備えました。プリウスPHV(プラグインハイブリッド)の充電が可能です。充電時間はPHVで約90分。完了までショールーム内でゆっくりお過ごしください。広々としたサービス工場にはリフトを7基設置。快適な環境が整って、作業効率もアップしました。U-Carは常時30~35台を展示。お客様が求める要望に幅広く対応できるようになりました。



カフェ気分できつろげる 和歌山トヨタ田辺店

2月5日にグランドオープンしたばかりの田辺店。
小高い丘から市街地を見渡すロケーション抜群の店舗です。
U-Carランド併設で幅広いご要望にお答えできます。



南紀田辺インターチェンジを降りてすぐ、小高い丘の上に建てられた和歌山トヨタ田辺店。敷地は約800坪もあり、以前の倍にも広がりました。新車の車両は屋根付きの屋外スペースに展示。納車もここで行われます。市街地から見上げた田辺店。夕方はライトアップされ、いっそう注目の的になっています。建設中から地域の方々の間で「一体、あそこは何ができるの?」と話題になっていたそうですが、完成後は「まるでお城のよう」「高級ホテルの雰囲気」「カフェみたい」と言っていたことが多くなりました。



A車椅子がすれ違えるほどの開放的な空間は、まるで贅沢なカフェのよう。これだけ広いのに、ショールーム内には展示車両が一台もありません。大きな窓からは、田辺市街地や田辺湾、白浜まで一望できます。B車を脱いで遊べる広いキッズスペース。ベビーベッドも備えました。C眺めがよい窓際にレディースコーナーを設置。ネイルやアメニティグッズ、ナノケアなども自由にお使いください。Dエントランスの正面には受付カウンターが。お客様のご来店を心地よくお出迎えします。Eガラステーブルを備えた4人掛けの商談スペース。6名掛け商談スペースに、おしゃれなディスプレイを施してあります。ファニチャーやインテリアも、おもてなしの演出の一つ。F男女トイレの他に、多目的トイレを設けました。多目的トイレには、ベビーチェアやおむつ交換台のほか、フィッティングボードも備えてあり、ストッキングの履き替えなどにも便利。Gミニマッサー・ジェアもあります。テレビを観ながらゆっくりリフレッシュいただけます。

和歌山トヨタ田辺店 オープニングフェア レポート 2/5(水)~16日 期間中は多数のお客様にご来店頂きました。

かわいい子獅子舞
ゆるキャラ大集合!
初代クラウン展示!
美しいレディスコーナー
記念品などの出店も盛りだくさん!
子供たちに人気!のU-CAR!
楽しいピエロショー
多くのお客様にご来店いただきました!

今後も田辺店は地域の皆様の憩いの店舗としてスタッフ一同心のこもったおもてなしを実践しますので皆様方のご来場を心からお待ちしております。

Staff Interview

田辺店が目指した
テーマは「非常識」!?

小田 普通は主要道沿いに建てるよね。でも田辺店は「カーディーラーの非常識」を打ち出して、こんな場所に建ててしまっなんて、正直びっくりしました。(笑)

大野 その分、大きく広い店舗になりましたよね。お客様から「目につく」「迷わず行ける」と言っていたことが多くです。

井谷 駐車場も広くなったし、お客様に「お店にぜひ遊びに来てほしい」と自信を持ってアピールしやすくなりました。

平 リフトが増えて、お客様をお待たせする時間が短くなったのが嬉しいです。

井谷 僕らも商談スペースが増えたことは嬉しいですね。圧倒感のない個室でプライベート感もあるから、話も弾みますよ。

大野 フローリング風の床やチェアの色などは、落ち着いた感じを演出しているから、待合スペースでも商談スペースでもゆったり過ごしていただけますよ。



新しい田辺店の魅力をアピールしてもらいました。右から時計回りに、小田健一店長/営業・井谷直寛/メカニック・平弘一/アシスタントスタッフ・大野和紗子

小田 天気のいい日は照明が不要なくらい明るい陽射しも入ってくるし、何となくでも眺めが最高!建物がこれだけ素晴らしい分、いつも見られていることを意識しないと。

井谷 新規のお客様にオーナーになっていただけるよう頑張ります!まずは田辺店の居心地のよさを感じて欲しい。カフェ感覚で気軽にコーヒーを飲みに来てほしい(笑)

大野 店長や営業スタッフがいないと、ゆっくり過ごしていただけるよう、居心地のいい場所づくりを進めていきます。

平 まだまだ未熟ですが、苦手な分野の技術を克服して、指名をたくさん取れるような信頼されるメカニックを目指します!

小田 スタッフ全員、気持ちを引き締めて、「温かいおもてなし」をお届けしますので、ぜひ田辺店へお気軽に足をお運びください。

captain Interview

キャプテンの永山選手にお話を伺いました



和歌山の
ために
戦って
いきたい。
キャプテン
永山 誠

10月に行われたホームでの開幕戦。最初は正直な所バスケットは野球やサッカーと比べるとプレイヤー、ファン人口共に少ないので、観客の入りが少ないのではと心配しておりました。しかしその予想とは裏腹、たくさんファンが押し寄せてくれました。地元和歌山の方々にも大勢来ていただいて、3,000人ものお客さんが入ったんです。

レギュラーリーグでの優勝はもちろん目指しますが、それがそれ以上にノーリッツアリーナの観客席を常に満席にすることが目標です。そのため強くありたいし、勝敗だけでなくプレイヤーやチームワークの面でも魅力を感じてもらえるチームでありたいですね。僕たちは和歌山のために戦って、和歌山をバスケットで盛り上げていこうと思っています。県全体の競技力を上げていくことはもちろん、イベントへの参加などで地域の皆さんと体になった活動もしていきたいと考えていますので、ぜひ一緒に頑張りましょう！



PLAYER INFORMATION

①生年月日 ②出身 ③出身校 ④身長 ⑤体重 ⑥趣味 ⑦好きな言葉 (座右の銘)

<p>Zeljko PAVLICEVIC ジェリコ・パブリセビッチ 生年月日: 1951.03.26 出身地: クロアチア・ザグレブ 出身校: ザグレブ大学</p>	<p>1 木下 博之 【ポイントガード】 ①1980.02.18 ②大塚府 ③日本体育大学 ④177 cm ⑤71 kg ⑥読書、ゲーム、読書通い ⑦初心、素直</p>	<p>2 阿部 佑宇 【ガード】 ①1984.09.17 ②北海道 ③東海大学付属第四高等学校 ④179 cm ⑤77 kg ⑥ゲーム、ボーリング ⑦向上心</p>	<p>3 マイケル・パーカー 【フォワード】 ①1981.12.05 ②アメリカ ワシントン州 ③Evergre State College ④200 cm ⑤98 kg ⑥自分の子供たちと遊ぶこと。</p>	<p>6 永山 誠 【ガード】 ①1977.12.21 ②兵庫県 ③日本大学 ④184 cm ⑤82 kg ⑥子どもとバスケットを すること。⑦成績は力なり です。</p>	<p>7 リック・リカート 【センター】 ①1983.02.11 ②アメリカミネソタ州 ③ミネソタ大学 ④211 cm ⑤107 kg</p>	<p>8 中務 敏宏 【フォワード】 ①1986.04.18 ②大塚府 ③茨城大学 ④188 cm ⑤86 kg ⑥お祭り。⑦人生で起 こすすべての事は、ベストな タイミングでやってくる。</p>	<p>9 川村 卓也 【ガード/フォワード】 ①1986.04.24 ②若手県 ③若手県立盛岡南高等学校 ④193 cm ⑤92 kg ⑦今を楽しむ</p>
<p>12 久保田 遼 【フォワード/センター】 ①1989.12.11 ②大分県 ③早稲田大学 ④197 cm ⑤94kg ⑥音楽鑑賞、ゲーム ⑦一言一語</p>	<p>21 根来 新之助 【フォワード/センター】 ①1987.08.19 ②大塚府 ③天理大学 ④195cm ⑤96kg ⑥ゲーム、DVD鑑賞、 ビリヤード ⑦一期一会</p>	<p>31 青野 文彦 【センター】 ①1978.10.20 ②愛知県 ③青山学院大学 ④210cm ⑤120kg ⑥トミカ遊び(子ども と) ⑦自分を信じる</p>	<p>33 内海 慎吾 【ガード/フォワード】 ①1984.04.28 ②北海道 ③東海大学 ④188cm ⑤88 kg ⑥漫画、釣り(どこに 行くかではなく、そこで どう頑張るか)。</p>	<p>47 木下 勲 【ポイントガード】 ①1994.04.07 ②兵庫県 ③関西学院大学(現) ④175cm ⑤72kg ⑥音楽、映画鑑賞 ⑦壁紙</p>	<p>52 中島 良史 【ポイントガード】 ①1990.09.25 ②高知県 ④188 cm ⑤78kg ⑥ドライブ、音楽、映画 鑑賞 ⑦どんなに辛い事 も、意味があると信じる。</p>	<p>88 丸山 公平 【ガード】 ①1990.10.01 ②鹿児島 県 ③鹿児島体育大学 ④181cm ⑤79kg ⑥ボーリング ⑦努力に 勝る天才なし</p>	



シーズン試合スケジュール、又は公開練習スケジュールについては和歌山トライアンス公式ホームページをご覧ください。 [和歌山トライアンス](#) 検索

トップクラスの選手揃い!
和歌山トヨタグループがシーズンパートナーとして応援している、和歌山トライアンスをご紹介します。

「和歌山トライアンス」の下部「和歌山」は、和歌山県を本拠地とするプロバスケットボールチーム。2013年に活動を休止した大阪の「パナソニックトライアンス」を受け継ぎ、同年8月から縁あって和歌山で活動を開始しました。和歌山に本拠地を構えて約1年。ホームでの試合や公開練習を積み重ねてきて、地元・和歌山の方々からの応援を実感するようになってきました。

パナソニックからの移籍選手を含め、現在14名の選手が在籍するトライアンス。チームの魅力は、プレーもキャラクターも個性豊かな選手が集まっていること。JBL日本バスケットボールリーグを含めて史上最年少で通算5,000点を達成した川村選手、bリーグ日本プロバスケットボールリーグで得点王やスティール王に何度も輝いたパーカー選手、キャプテンの永山選手、身長210cmの青野選手など、日本のトップクラスの選手が多く、これからの可能性を感じさせる若手選手も揃っています。さらに監督には、全日本男子の監督を務めた経験を持つジェリコ・パブリセビッチ氏が就任。華やかなタレント選手が多い個性豊かなチームを、バラバラにならないようしっかりとまとめていきます。

昨年9月には日本男子バスケットボールのトップリーグであるNBLトナシヨナルバ

スケートボールリーグが誕生しました。トライアンスを含む全12チームが参加しており、4月末までイースタンとウェスタン2カンファレンスに分かれてレギュラーリーグを開催中。トライアンスは4月4日現在でウェスタンの2位につけており、同1位のアイシシシーホース三河(愛知県)とはわずか1ゲーム差。日本一を決めるプレーオフ5月開催への進出はすでに確定していますが、まずはレギュラーリーグでの優勝に期待したいところ。ぜひ地元丸となってトライアンスを応援し、和歌山をバスケットで盛り上げていきましょう!

なお、基本的に水曜日の夕方は「ノーリッツアリーナ和歌山」にて公開練習が行われます。ホームページで練習日を確認の上、気軽に観に来てください。



選手サイン入りの
WAKAYAMA TOYOTA X TRIANS
ピンククラウンミニカー
キャンペーン実施中!!

エンジンオイル会員証
WAKAYAMA TOYOTA
和歌山トヨタ

200
16,200円
(税込)

期間中、和歌山トヨタ各店舗にてオイルカードご購入の上、店舗の応募用紙にて応募された方の中から抽選で7名様に
お好きな選手のサイン入りピンククラウンミニカーと、オリジナルステッカーをプレゼント!!

応募期間 2014年6月30日(月)まで

WAKAYAMA TRIANS Kizuna Match Report 2013.12.21.SAT / 22.SUN

和歌山トヨタグループ(川ICE)より両チーム監督並びに選手に熊鷹米を贈呈しました。

トヨタ・VWのクルマも大集合!!

トヨタグッズも販売しました。

試合会場のノーリッツアリーナ和歌山です。

白熱した試合が繰り広げられました。

今後も和歌山トヨタは、トライアンスとタイアップした企画を実施しますのでご期待ください。

バスケットボールを盛り上げる、みんなの人気者
トライアンス公認キャラクター「トライ」「アン」

和歌山県のとある山深くに語り継がれる、犬のようなパンダのような子精霊。パワーもスピードもある兄「トライ」と好奇心旺盛な妹「アン」がマスコットとして活躍します。

ホームアリーナでの試合を、完成度の高いパフォーマンスで応援
和歌山トライアンス チアリーダーズ

ダンスの上手さとスタンツ(組体操のような技)の技術、その両方を兼ね備えているチーム。試合前やハーフタイム時などのパフォーマンスで、大いに盛り上げます。

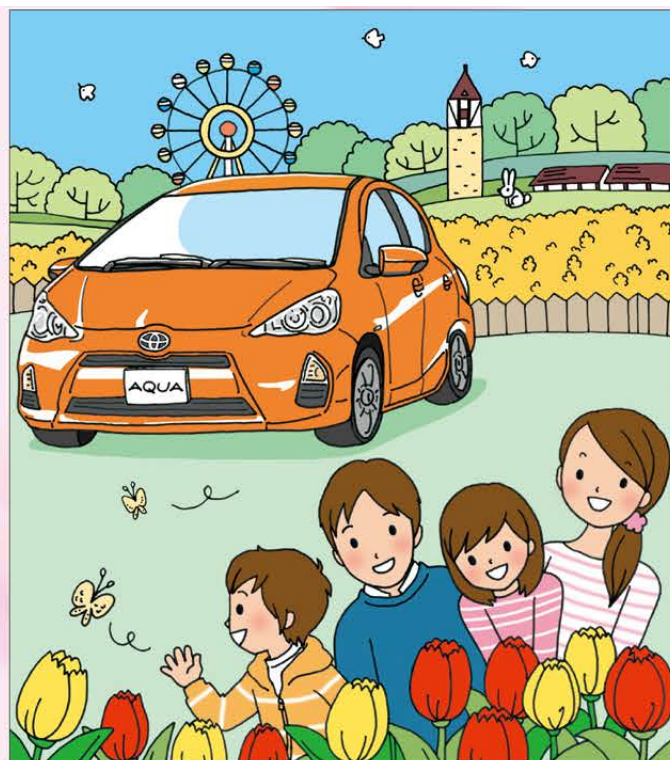
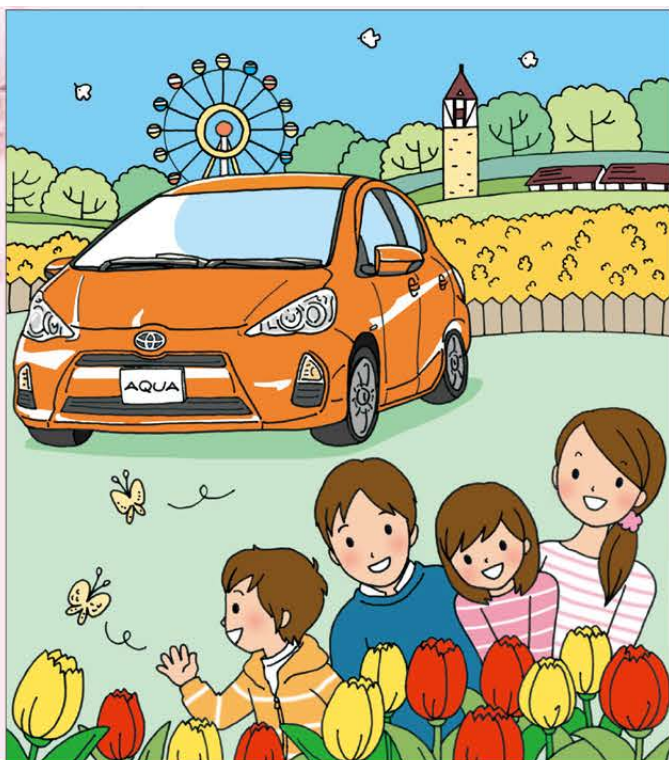

Illustration:chikako Matsukawa

お客様との“絆”を大切にいたします。

和歌山トヨタ

グループ

パーソナルからビジネスまでカーライフをトータルサポートします。

