

笑顔と心で広がる“絆”

KIZUNA

vol.35
2024 Summer

マガジン



隠れた魅力に

南大阪
ドライブ

2024 Summer
出会う旅

TAKE
FREE



こんなサブスク
知ってましたか?
和歌山のサブスク

“もしも”の時に備える 防災の知識

和歌山トヨタのアンテナショップ
KIZUNA PARK 最新情報

クルマのサブスク
KINTO の魅力に迫る!!

WARAYAMA TOYOTA PRESENTS
おすすめのお店スポット



【南大阪ドライブ】

隠れた魅力に出会う旅

2024-Summer

今回はプリウスで大阪府の南部へ向かい、堺市、河内長野市、和泉市、岸和田市と広範囲にわたってのドライブを満喫します。大阪の南エリアは関空に近いこともあり、海側の観光スポットが目ざされがち。でも内陸部や山側にも隠れた魅力がたくさんあります。

青空の下で心身ともに開放感を味わえるテーマパーク、日々の疲れを癒してくれる花園、歴史の息吹を感じられる貴重な文化施設、遊びながら学べる不思議なミュージアムなど、心躍るスポットがいっぱい！もちろんグルメや温泉も堪能します。

この夏はぜひ自然豊かな大阪南エリアで、心からの笑顔がこぼれる楽しい時間を過ごしませんか。

今回のドライブはここ！和歌山市内から車で約1時間！



これまでも、これからも皆様との

「絆」を大切にします。



これからも地域の皆様と共に歩んでいきます。

WAKAYAMA TOYOTA CAR LINE UP

セダン

- センチュリー
- クラウン
- MIRAI
- プリウス
- カローラ
- カローラアクシオ

コンパクト

- アクア
- ヤリス
- GRヤリス
- カローラスポーツ
- ルーミー

ミニバン

- シエンタ
- ノア
- ヴォクシー
- アルファード
- ヴェルファイア
- ハイエース
- グランエース

ワゴン

- カローラツーリング
- カローラフィールダー

SUV

- クラウン CROSSOVER
- クラウンスポーツ
- bZ4X
- ライズ
- ヤリスクロス
- カローラクロス
- ハリアー
- RAV4
- ランドクルーザー300
- ランドクルーザー250
- ランドクルーザー70
- ハイラックス

スポーツ

- スーブラ
- GR86
- GRカローラ

小型モビリティ

- C+pod
- C+walk

軽自動車

- GRコペン
- ピクシス シリーズ

ビジネスカー

- JPN TAXI
- プロボックス
- タウンエース
- ダイナ
- コースター

詳しくは店舗スタッフにお問い合わせください



TOYOTA 和歌山トヨタ



株式会社トヨタレンタリース和歌山



TOYOTA L&F トヨタL&F和歌山株式会社



遊んで健康に!?

アトラクションが充実



①スカイサイクルウォーカー/高さ8mの空中を揺れながら走行
②バザーカーボン!/ペダルを漕ぎパワーをためて発射!③サイクルコースター/迫力満点の自転車版ジェットコースター。スタート時にペダルを漕ぐと、スピードがアップ!

自転車を 知ろう 貴重なミュージアム



クラシック自転車や世界を駆け抜けた冒険家の自転車、各種競技用自転車の展示など、自転車の進化と歴史を学べる無料のミュージアム。

遊ぶ 関西サイクルスポーツセンター

広さ甲子園球場約5個分もある自転車のテーマパークで、合言葉は「レッツ!コギコギ!エクササイズ!」。ペダルを漕いで楽しむアトラクションが多く、遊んでいるうちに自然と運動量が増えていきます。「タイヤが四角い」「横向きに進む」といったおもしろ自転車約300台もある「変わり種自転車」も人気。約2.5kmのサイクリングコースや、日帰りBBQができるキャンプ場も完備されています。夏期はファミリープールがオープン。

関西サイクルスポーツセンター

住所/大阪府河内長野市天野町1304 電話/0721-54-3101
開園時間/10:00~17:00※季節により変動あり 定休日/火曜日※春休み・GW・夏休み期間は無休
駐車場/普通車1日1,000円

【入場料】中学生以上1,000円、3歳以上700円、3歳未満無料、65歳以上500円、
【入場料+フリーパス料金(夏期はプール利用も含む)】
中学生以上3,500円、3歳~小学生(身長110cm以上)3,200円、
3歳~小学生(身長110cm未満)2,200円、65歳以上2,300円
※アトラクションごとに単価があるので(一部無料)、多くのアトラクションに乗れるフリーパスがお得。
※一部、フリーパスで利用不可能なアトラクションあり。

はしゃぎたい夏!

ココロ踊るテーマパークへ!



Today's Drive Car

プリウス

デザインも走りも性能も進化し続けるHEVの先駆車



高い燃費性能はもちろん、出会った瞬間に一目惚れするスタイリッシュなデザイン、操縦安定性・静粛性・乗り心地に優れた“慮になる”走り、高い安全性能を兼ね備えたエモーショナルなHEV車です。



散策する

シルバニアパーク

1985年の誕生以来、多くの人に愛されているシルバニアファミリー。ハーベストの丘の一角に、その世界観を体感できる「シルバニアパーク」が広がっています。ショコラウサギファミリーの「赤い屋根の大きなお家」、パークを再現した大型ジオラマがある「シルバニアファミリー歴史館」などたくさんの建物が点在し、子どもも大人もワクワクが止まりません。「風の丘のステージ」では、シルバニアファミリーの仲間との記念撮影会を毎日開催しています。



堺・緑のミュージアム ハーベストの丘

自然豊かな体験型農業公園。餌やりや乗馬体験といった動物たちとのふれあい、アスレチックや観覧車などのアクティビティ、ソーセージを始めとする自家製グルメなど、遊びどころが盛りだくさんです。ヘビやヘラクレスオオカブトにさわれる「昆虫爬虫類館(700円~)」も人気。

×ロパンソフト(450円) 自家製同士のコラボ!



シルバニアパーク・堺・緑のミュージアム ハーベストの丘

住所/大阪府堺市南区鉢ヶ藷寺2405-1
電話/072-296-9911 (10:00-17:00)
営業時間/10:00~17:00 (最終入場16:00)
※シルバニアパークは最終受付16:00で16:45クローズ
休業日/基本は水曜日※詳細は公式HPを確認。
入場料/中学生以上1,500円、4歳以上1,000円
※シルバニアパークは別途有料。3歳以上700円
駐車場/1,800台 (無料)



学習する コープ・ラボ たべる*たいせつミュージアム

食の安全や食べることの大切さを、見たり触ったりして楽しく学べる施設。食中毒や食物アレルギーにまつわるクイズやパネル展示、消化の仕組みが分かる人体トンネル、体を動かしてスクリーン上に栄養バランスの取れたお弁当を作るゲーム、乗車できるトラクターなどユニークな体験型展示がいっぱい。時間帯によっては実際の食品検査の様子も見られます。



コープ・ラボ たべる*たいせつミュージアム
 住所/大阪府和泉市テクノステージ3-1-3
 電話/大阪いずみ市民生活協同組合 組合員サービスセンター:0120-031-001 [9:00~20:00] (日、年始除く)
 開館時間/10:00~16:00 (入館は15:30まで)
 休館日/月曜日 (祝日の場合は開館、翌日休館)、年末年始
 入館料/無料 駐車場/20台 (無料)



【水上グランピング】水盤上に浮かぶドームテントでラグジュアリーなひとときを過ごせます。大浴場利用料込みで素泊まり4名利用の場合1名13,750円~(別途宿泊税100円、入湯税100円)。※人数や時期、プランによって変動あり。



満喫する 牛滝温泉 四季まつり

絹のような肌触りと高い保湿性から「美人の湯」と名高い牛滝温泉。川のせせらぎを感じながらお湯に浸れる露天風呂も魅力です。お風呂は日帰り利用も可能。また本館の宿泊施設の他に、敷地内には「水上グランピングサイト」「サウナグランピングサイト」「トレーラーハウス」もあり、宿泊はもちろん日帰りBBQも楽しめます。

牛滝温泉 四季まつり
 住所/大阪府岸和田市大沢町 1156
 電話/072-479-2641
 大浴場営業時間/9:00~21:00 (最終受付20:30)
 休館日/無休 (施設点検による臨時休館あり)
 入浴料/12歳以上750円、3歳以上350円、65歳以上700円
 駐車場/30分200円 (施設利用で割引あり)



散策する 大阪府立 花の文化園

四季折々の花が咲き競う自然豊かな植物園。園内にはアジサイ園、クレマチス園、香りの丘などの多彩なガーデンが整備されており、約6,500種・54,000株の植物に出会えます。春バラと秋バラを楽しめるバラ園には、オールドローズからモダンローズまで約470品種・1,400株を植栽。またピラミッド型の大温室では、一年を通して貴重な原種の洋ラン、サボテンや多肉植物、珍しい熱帯花木などを見られます。園内にはカフェやレストラン、イベントホール、芝生広場もあり、一日ゆっくり過ごせます。

大阪府立 花の文化園
 住所/大阪府河内長野市高向2292-1
 電話/0721-63-8739
 開園時間/9:30~17:00 (最終入園は16:00)
 ※季節によって変動あり
 休園日/月曜日 (祝日の場合は開園、翌日休園)
 入園料/大人580円、高校生290円、中学生以下無料
 駐車場/「道の駅 奥河内くろまるの郷」駐車場を利用



ビュッフェレストラン 奥河内

地産地消レストランでは、目の前で揚げてもらう天ぷらを始め、河内長野の旬素材を存分に味わえます。
 営業時間/10:30~14:00



買物する 奥河内くろまるの郷

特産品販売や情報発信をおこなうビジターセンター、地産地消レストラン、パン工房、農産物直売所、花の文化園、ふるさと歴史学習館、林業総合センターなど様々な施設が集まっている「食べて・遊んで・体験できる」エリア。各種体験プログラムも充実しています。

奥河内くろまるの郷
 住所/大阪府河内長野市高向1218-1
 電話/0721-56-9606
 営業時間/9:00~17:00 ※農産物直売所「あすかてくてく河内長野店」は9:30~。定休日/年末年始 ※「あすかてくてく河内長野店」は木曜定休
 駐車場/302台 (無料)



超個性派! グルメスポット

たるの店:山麓苑

古い醤油樽を改造して作られた個室が敷地内に約40個点在しており、完全個室でジンギスカンなどの炭火焼肉を楽しめます。愛犬OKのエリアも完備。庭園も見事で、特に桜や紅葉の時期が人気です。

たるの店:山麓苑
 住所/大阪府岸和田市河合町1221-2 電話/072-446-8018
 営業時間/11:00~22:00 (季節や天候によって変動あり) ※ランチメニュー (11:00~14:00)は火水金のみ
 定休日/月曜日・木曜日 (臨時休業あり) 駐車場/64台



音カフェ ひぐらし

マスターの好きなもの (バイクと音楽) を詰め込んだ隠れ家的なカフェ。今年6月からは愛犬や愛猫連れも可能になりました。毎週土曜はオープンマイクの日。ステージでセッションを楽しんでみては。

音カフェ ひぐらし
 住所/大阪府岸和田市大沢町1021-1 電話/090-3610-0172
 営業時間/9:00~18:00 ※土曜日は24:00まで、12:00からオープンマイクを開催。
 定休日/無休 駐車場/約15台 (無料)



散策する 滝畑ふるさと文化財の森センター

1981年のダム建設に伴って水没することになった滝畑地区の民俗・美術工芸・民家建築を保存・展示。全国でも珍しい「妻入横割型」の民家内部を公開しています。また敷地内には、おむね10名以上で利用できる研修宿泊施設もあります。

滝畑ふるさと文化財の森センター
 住所/大阪府河内長野市滝畑483-3
 電話/0721-63-0201
 開館時間/9:00~17:00 (12~3月は10:00~16:00)
 休館日/月曜日 (夏休み期間は無休)
 入館料/無料
 駐車場/7台 (無料)



学んで共有しよう

防災の知識

防災は日頃の心構えと備えから

近年、日本国内では地震をはじめ豪雨や台風といった大規模災害が頻繁に起こっており、県内にも毎年のように大きな被害がもたらされています。また「南海トラフ巨大地震」への警告もあり、私たちは常に災害と隣り合わせの生活を送っていることを意識しなければならぬと言えらるでしょう。災害への心構えや備えは日頃から整えておきたいところですが、それらを身近に捉えるのはなかなか難しいもの。そこで和歌山市消防局3階にある「和歌山消防局防災学習センター」で、体験しながら防災を学んでみませんか。



和歌山県内の災害情報(2023年度)



台風・大雨による
建物の崩壊
78件※1



県内の火事の数(概数)
342件



台風・大雨による
避難情報(津波含む)
32件※2



震度1以上の
地震の数
73件

※1: 全壊9件、半壊27件、一部損壊42件
※2: 高齢者等避難、避難指示、緊急安全確保の発令数です。

地震

災害体感シアター



「それは今日かも」を映像・音・振動で体感。150インチスクリーン、ボディソニック装置、6方向からの送風、5+1ch音響装置によって災害を体感。映像タイトルは2つあります。「地震編」では、和歌山市の日常生活と南海トラフ付近の地底活動の映像を交互に流し、巨大地震が発生するかもしれない日までをカウントダウン。もう1つの「風水害編」では、4人家族が巨大な台風に見舞われます。巨大地震や巨大台風は今日起こってもおかしくありません。その事実を「他人事ではない」と捉えることができます。

火災

煙避難体験



火災時における死亡事故原因の大半は、煙による一酸化炭素中毒や窒息。ここではバックドラフトを想定した部屋や、高さ85cmの位置にある姿勢センサー、甘い香りの煙(人体には無害)により、煙からの避難を体験します。姿勢を低くし、鼻と口を覆って入口からスタート。誘導灯を見つけないが壁沿いに進んで出口を目指します。出口には避難にかかった時間、危険な姿勢、行為の回数が表示されており、適切な避難ができたかどうかを振り返ることができます。

津波

津波ハザード

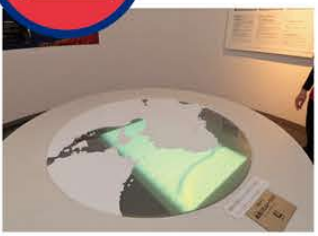

わが町は地震発生から何分後に津波が来る? 南海トラフ巨大地震が発生した場合を想定し、和歌山県内の各主要都市に、地震発生から何分後・どの程度の高さの津波が襲ってくるかをシミュレーション。例えば和歌山市なら、地震発生から40分後に8mもの大津波が到達されるとシミュレーションされています。コーナーの壁面では、和歌山市内の津波浸水予想図や、「津波の高さと死亡率」などの津波情報を紹介。「なるべく遠くというより、できる限り高い場所へ逃げるのが大事」だということを学べます。

VR

VR体験



専用ゴーグルとチェアで各種災害を疑似体験。最先端のVRシステムを備えた防災学習車両。専用のVRゴーグルを装着し、VRチェアに座って体験します。コンテンツは3つ。地震から起こった火災に囲まれる「火災編」。家の中で直下型大地震に遭い、テーブルの下に隠れるも家具や家電が倒れてくる「地震編」。運転中に地震が起き、襲い来る津波から逃げるため車をおりて高い場所へ避難する「津波編」。映像や振動を通して刻一刻と変化するリアルな災害状況を、それぞれ約90秒間、疑似体験することができます。

今回取材にご協力いただいた
**和歌山市消防局
防災学習センター**

17のコーナーとVR防災体験車を備えた、体験型の防災学習施設。上記の他に、的確・迅速な通報を学べる「119番通報体験」や、消火器の正しい使い方が分かる「初期消火体験」、実際に触れるアイテムも揃えた「防災グッズ」などのコーナーがあります。



所在地:和歌山市八番丁12 和歌山市消防局3階
TEL:073-423-0119
開館時間:午前9時~午後5時
休館日:毎週月曜日(月曜日が祝日の場合は翌平日)年末年始(12月28日~1月4日まで)
利用料:無料
駐車場:市営駐車場や近隣の有料駐車場を利用

和歌山トヨタで取り扱う 防災グッズ

「いざ」という時のために、どんな備えをしていらっしゃいますか?和歌山トヨタでは、災害時の安全確保に必要な物、避難生活が続いた場合に合った方がよいアイテムなど、おすすめの防災グッズを取り扱っています。使い方のアドバイスも承っておりますので、詳しくはお近くの和歌山トヨタの店舗でお尋ねください。※左は取扱品の一例です。



緊急セットC 19点セット

緊急時の防災グッズとして「あってよかった」と思える充実のセット内容。クルマに積んでおくだけで「もしも」の時も安心です。

- 防水リュック(10ℓ)
- 携帯トイレ(3枚入)
- マスク(3枚入)
- パーソナルメモ
- 防災BOOK
- レスキューシート
- エアーマット
- 着圧ソックス
- 耳栓
- ウインドウ防虫ネット(2枚)
- レジャーシート
- ホイッスル
- レインコート
- ウェットティッシュ
- 軍手
- LEDランタン
- 目隠しポンチョ
- ネックピロー
- フロント3面カーテン

消す 切る 割る

消棒 RESCUE

自動車を脱出用ハンマーとして、緊急時に役立つ「火を消す」「シートベルトを切る」「窓ガラスを割る」がこれ一本で可能です。



安心給電キット

「もしも」の時にクルマから電気を供給!合計で1,500wまでの電気製品が使用できます。



パープルセーバー

道路交通法施行規則適合品のため、三角表示板の代わりになります。昼間約500m、夜間約1,000m先からの視認性を確保できます。

実際の
KINTO
利用者に
聞いた!

KINTOが選ばれる理由はこれだ!!

月額利用料が定額だから毎月の支出管理がしやすくなった!

通常、車を購入すると車両代金だけでなく、税金やメンテナンス費用など毎月さまざまな費用がかかります。一方、KINTOなら車の維持に必要な諸経費が利用料に含まれているので、急な出費がなく安心です。

通常ローン(5年/60回払いの場合)



KINTO ONE(5年契約場合)



※表記のお支払い額はイメージです。

保険/車検/税金がプランにコミコミだからクルマのアレコレを気にせず済んだ!

車を購入する際には、任意保険の比較や検討、毎年の自動車税の支払いなど、さまざまな手続きが必要です。KINTOでは、これらの支払いや手続きを全て代わりに行いますので、わずらわしい手間はありません。簡単に車を乗り始めることができます。



車両本体
登録時諸費用



その他KINTOの
情報を知りたい方は
下記からチェック!



最新の安全装備付きの新車だから運転が苦手でも安全かつ快適!

KINTOの取り扱い車種はすべてトヨタの予防安全機能を備えた車です。例えば、「衝突被害軽減ブレーキ」や「踏み間違いサポートブレーキ」などにより、事故のリスクが大幅に軽減されます。運転に不慣れな方や、年を重ねて運転に不安を感じる方にもおすすめです。

そもそもサブスクって?

次のページで和歌山のサブスクを紹介

サブスクとはサブスクリプションの略で、月単位または年単位で定期的に料金を支払い利用するコンテンツやサービスのこと。商品を「所有」ではなく、「一定期間」利用するビジネスモデル。動画配信をはじめ、近年では様々なモデルが存在します。次ページではその中でも和歌山を拠点としたモデルを紹介します。

Q.あなたはどのようなサブスクを使用していますか?

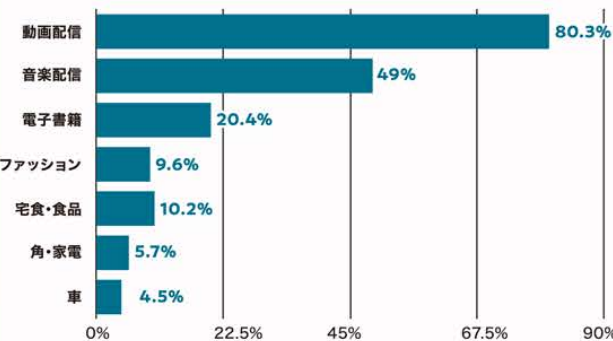

※調査対象:30~40代

世の中はサブスクの時代になっています!

クルマのサブスク KINTO の魅力に迫る!!

KINTOとは、トヨタ自動車提供の新車のサブスクリプションサービスです。車は車両本体価格はもちろん、オプションや税金、諸費用など購入時には多くの費用が必要になります。しかも乗り始めた後もメンテナンスや自動車税、任意保険など維持に関わるお金もかかり、支払に関する悩みが尽きません。KINTOはそんな車にかかる、購入時の諸費用や自動車保険、税金、メンテナンス料など車にかかる費用がコミコミで支払ができるのが特長です。購入時の初期費用や月々のお支払で車の購入をお悩みの方は、ぜひKINTOをチェックしてみてください!

クルマのこと&KINTOのこと調べてみました!

みんなはクルマのサブスクをどれくらい検討しているんだろう?

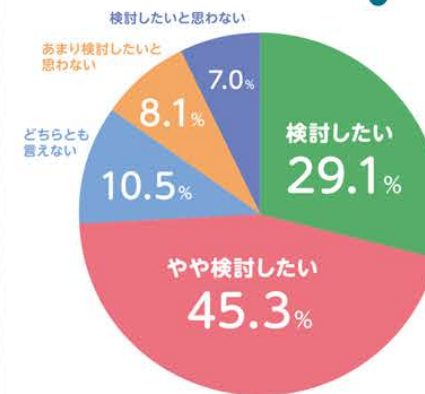

74.4%の方が検討したいと答えているね!新しいクルマの持ち方として、みんなが注目しているんだね!

クルマのサブスクの認知度はどのくらいあるんだろう?

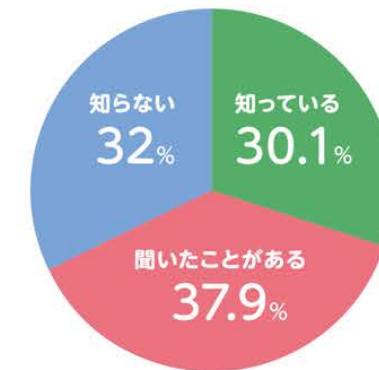

68%*の方が【知っている】【聞いたことがある】という結果に!知っている人も増えてきているんだね!

*地方在住の306名を対象(株式会社KINTO調べ)

そもそもクルマを購入するときにはどんな支払いをするんだろう?



現金一括購入?ローン(残価設定型/全額)?近年ではKINTO(サブスク)で購入する方も増えてきているんです!

こんなあなたにおすすめ!



KINTOなら 月々定額料金だけでカンタンにはじめられる



KINTOなら いま必要なクルマに乗れる

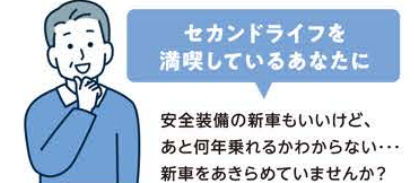

KINTOなら コミコミの月額定額料金で安全装備のついた新車に乗れる免許返納時すぐやめられる

KIZUNAPARK から最新のニュースをお届け！ KIZUNAPARK NEWS



貴重な初代クラウンも 店内に展示

誕生から約70年の長い歴史を誇る「クラウン」。今なお日本を代表する高級車であり、トヨタの「顔」と言っても過言ではありません。貴重な初代クラウン(1959年式)と一緒に、記念撮影しませんか。

和歌山トヨタのアンテナショップ [KIZUNA PARK] は、皆様と地域との架け橋を
目指すふれあいスポットでもあります。体験・学び・情報など楽しいコーナーが
満載ですので、ぜひ気軽にお立ち寄りください。

安全性能を
体験できる！

VRで性能の 高さを実感

高速道路や夜間走行、踏み間違い
加速抑制システムなど、トヨタ車
の性能をVRで体感できるメ
ニューが豊富に揃っています。

名車の
ミニカーも！

トヨタの歴史や 車の仕組みを 学習

車関連の書籍や和歌山トヨ
タの歴史年表などを備えた
資料コーナー。絵本&ミニ
カーがあり、お子様たちに
大人気です。

南海「和歌山大学前駅」直結
JR和歌山駅から車で約20分

〒640-8454 和歌山市ふじと台6番地
ふじと台ステーションビル エスタシオン3F
TEL: (073) 457-9200
営業時間: 10:00~18:00
定休日: 毎週火曜日および
毎月第1・第2・第3月曜日

地元企業様商品紹介

和歌山には、世界に誇る高い技術と熱い心意気を兼ね備えた「ものづくり」の企業様が数多くあります。そうした企業様の
想いや製品をご紹介しているのが「地域コラボコーナー」。実際にご購入いただくこともできます。



ニッテイド
株式会社様

業界トップの5本指
ソックス専門メーカー

健康効果で注目される5本指ソッ
クスのパイオニア。名立たるアス
リートも愛用しています。



株式会社
角田清兵衛商店様

江戸末期創業の紀州漆器・
木製品専門店

紀州漆器や木製品を製造・販
売する老舗。食洗機使用OKの
弁当箱や木製汁椀などもあり
ます。



株式会社
たがみ様

地産地消の
「熊野米プロジェクト」を展開

精米販売の老舗で、お米の地
産地消活動にも力を入れてい
ます。熊野米の米粉を使った
パンも人気。



株式会社
サンコー様

掃除用品や防災用品などを
開発・製造・販売

暮らしに役立つ便利なアイデ
アグッズを製造。もしもに備え
る防災用品も多数取り揃えて
います。



有限会社
家具のあづま様

5代目が紀州筆筒の
伝統工芸士に認定

桐筆筒や各種家具を製造する
100年企業。カッティングボー
ドなどの生活雑貨も手掛けて
います。



クルマのサブスク だけじゃない！ 和歌山の

サブスク

動画・音楽配信など、生活のさまざまなシーンで利用し、おなじみとなりつつある“サブスク”。
多彩なサービスが登場する中、地元で気軽に利用できる“ローカルなサブスク”を紹介します。



和歌山に
こんなサブスク
あるって
知って
ましたか？



季節の花をもっと手軽に！

officeiori atelier

和歌山市じゃんじゃん横丁商店街に店を構える
officeiori atelier.550円から始められる「お
花のサブスク」をスタートして4年、お家に届く
幸せをコンセプトに幅広い年齢層に喜ばれてお
ります。結婚式のフローリストとして経験を
積んだ店主が、一人一人の希望に合わせたプラン
で花言葉を乗せてご用意しております。

住所 和歌山市島崎町3-27
営業時間 12:00-18:00
定休日 日曜
電話 080(1426)3478 ※配達で外出等があるため来店前は電話で確認を



毎月旬のカンキツを
産地直送でお届け！

蔵出しみかんの 藤原農園

毎月産地直送で旬のみかんを月
額3,490円(税込・送料無料)でお
届けします！さらに毎回珍しいカ
ンキツや、近所の農家さんからの
おすわけなど、様々なおまけも
ご用意。毎月みかんを食べて健康
で楽しい生活を始めましょう♪



住所 海南市下津町小畑979
電話 090-1957-0641
受付 24時間ネットから



お魚のサブスク!?

フィッシャーマンズ ワーフ白浜

月額4980円で、「魚のごちそう」が毎
月届く「お刺身サブスク」を行って
います。毎月変わるラインナップは白浜
湯崎漁港で獲れた鮮魚をプロの料理
人が調理し、刺し身に。調理も解凍す
るだけと簡単です！

住所 白浜町1667-22
営業時間 10:00~18:30
定休日 不定休
電話 0739(43)1700



天体観測を
もっと身近に！

STAR FOREST

毎月届く星空レポートと月に一度
の星空ツアーへの参加が月額
880円で楽しめます！星座がどの
方向に見えるのか、流星群などの
天体イベントは起きるのか？と
いったプロの星空ガイドがその月
の星空の見どころをお届け。また
購読期間中は月に一度無料で星空
ツアーに参加できます！(通常1人
3,800円)



住所 みなべ町山内355-66
予約受付時間 10:00~21:00
定休日 不定休
電話 090-7264-8482



コーヒーで豊かな
おうち時間を

カミンコーヒーロースターズ

世界中のコーヒー農園から厳選したスペシャルティコーヒーのみ
を焙煎し、浅煎りから深煎りまで様々な味わいのコーヒー豆をご
用意しております。月額2,880円から利用できる定期便では焙煎
したての新鮮な豆を月に1度お届けするサービスです。

住所 岩出市宮60-1
営業時間 10:00~18:00
定休日 月曜日、木曜日
電話 0736-60-3574



月額制のシェア別荘!?

SHARE BESSO? ツキノイツカ

加太にある元釣り民宿のシェア別荘。海を眺めな
がらBBQできる離れや、みんなで泊まれる居室
が月額8,000円で使い放題！ルールはなるべく
少なく、さまざまな方と過ごしています。日帰り海
遊びやお泊まり会など、家族や友達との思い出の
場所に！たぐいまれなメンバー募集中です。



住所 和歌山市加太436
営業時間 24時間営業
定休日 年中無休
メール tukinoituka@soco-ltd.com
インスタグラム tuki_no_ituka



有田郡 食堂・物販 **湯浅米醬**



丁寧に握るおむすびが人気
かまと炊きて一つずつ

2種類の具材を選べるおむすび定食(950円)
※これ並べしらす(食堂のみ)と金山寺味噌



長年愛されてきた、築約90年のJR湯浅駅旧駅舎を活用。地産材を使った多彩なグルメを味わえます。中でも人気は、有田や御坊のお米をかまと炊きたご飯でふくらと握るおむすび。種類豊富で、金山寺味噌やぶどう山椒などの県産具材が特におすすめです。食堂では、おむすび定食など各種定食を提供。醤油や味噌といった地元産品を扱う物販コーナーでは、おむすび、炙りもち、米ソフトクリームなどの軽食や甘味も販売。購入した物は、JRのホームに面したテラス席で電車を眺めながら味わうこともできます。

☎ 070-9133-0737
住所/有田郡湯浅町大字湯浅1075-2(湯浅駅旧駅舎内)
営業時間/売店…10:00~17:00/食堂…11:00~14:00LO
定休日/基本的には無休
駐車場/なし(近隣のコインパーキングを利用)

和歌山市 スイーツ **BUTTER SAND101**



地産材を使ったひとくちサイズのいちごソーダスイーツ

7・8月の全12種セットギフト仕様(3,500円)
※贈りパッケージなら6期内容で3,000円



1個から購入できる、ひとくちサイズのバターサンド。サブレ生地には有田川町のクラフトビール醸造所の麦芽粉を練り込んでおり、独特の香ばしさが何とも言えません。国産バターをベースとしたクリームには、県産フルーツや、南高梅、金山寺味噌、幻の地酒「龍神丸」の大吟醸酒粕といった和歌山ならではの素材を積極的に取り入れています。フレーバーは「蜂蜜きな粉(270円)」などの定番が6種と、2か月ごとに入れ替わる季節メニューが6種。ひとくちサイズなので多種類をあれこれ楽しんでみてはいかがでしょうか。

☎ 073-414-2303
住所/和歌山市黒田193-68 ソルト黒田 III 1F-A
営業時間/11:00~17:00
定休日/日曜日
駐車場/3台

WAKAYAMA TOYOTA PRESENTS

おすすめのお店 スポット

和歌山トヨタスタッフのいち押しスポットが勢ぞろい!

ドライブがてら、ぜひ行ってみてくださいね!

※誌面で紹介している施設やお店のデータは、通常時のものです。営業時間や休業日が変動している場合がありますので、HP上や電話などで事前にご確認の上、ご利用ください。

和歌山市 食堂 **こたま食堂**



“母の味”の懐かしさを感じる
手作りの家庭洋食

こたま食堂人気No.1のハンバーグ定食(1,430円)
※ご飯、汁物、副菜各種付き。単品なら990円



JR紀勢線沿いの三角広場に立つ、三角形の食堂。オーナーのお母さんである店長が丁寧な手作りするハンバーグやオムライス、エビフライなどの洋食を中心とした家庭料理を味わえます。安心安全な素材を選び、栄養と愛情たっぷりに仕上げられるメニューは、いずれも懐かしくてホッとする美味しさ。まさに“母の味”の温かみが伝わってきます。月～金は2種類の日替わりランチや各種定食メニューから選択可能。土日祝は、複数のメインから選べる日替わりランチをどうぞ。芝生が広がるテラス席は愛犬同席もOK。

☎ 073-488-3130
住所/和歌山市中島180-1
営業時間/11:00~15:00(14:30LO)
※金土日は夜も営業…17:30~21:00(20:30LO)
定休日/毎週木曜と第4水曜
駐車場/7台

日高郡 ピッツァ **BALORICCO**



本格薪窯使用のピッツェリア
目の前に海が広がる

定番だけどここだけの美味しさ
王道マルゲリータ1,600円
※直径10インチ(約27cm)で食べ応えあり



ロケーション抜群のピッツェリア。艇庫を改装したアーティスティックな空間で、オーダー後に1枚ずつ薪窯で焼き上げるナポリピッツァを味わえます。生地は手ごねで、ふちが厚くもっちりとした食感が絶妙。イタリア産チーズとの相性も抜群です。マルゲリータやシチリアーナといった王道メニューはもちろん、和歌山らしい釜揚げしらすピッツァなども人気。常時10種類以上が揃います。季節によっては潮風を感じられる開放的なテラス席もおすすめ。イトイン料金+100円で、ピッツァのテイクアウトも可能。

☎ 0738-70-4593
住所/日高郡由良町衣奈1069
営業時間/11:30~15:00(14:00LO)
※基本的に予約制
定休日/毎週火曜と第3水曜
駐車場/約10台

和歌山トヨタグループ情報

WAKAYAMA TOYOTA GROUP TOPIX 和歌山トヨタ トピックス vol.35



優勝!!
和歌山トヨタ With HOUSTON RACINGが2024年Japan Cup SUNUKA2024に優勝!!
7月に三重県の鈴鹿サーキットで行われた「Japan Cup rd.5&6 SUNUKA」にToyota GR Supra GT4で参戦。2レースを見事な走りで優勝を飾りました。8月にはJapan Cup Seriesのチャンピオンが決まる大事なレースが岡山国際サーキットで開催。熱い注目を浴びています!!



トヨタレンタリース和歌山「JR和歌山駅前店」移転OPENしました!!
「JR和歌山駅前店」がJR和歌山駅東口より徒歩約20秒というアクセスの良さと利便性の高さを備えた場所に移転OPENし、さらに利用しやすくなりました。レンタカーに関するお困りごとはお気軽に相談ください。取り扱い車種やお得なキャンペーンもお届けしますので是非チェックしてみてくださいね!!

お得なクーポン券

★下のクーポン券をお店にご持参頂くとお得になります!!

BALORICCO
KIZUNAマガジンご持参で
**pizzaのトッピング
どれでも1つ無料**
(2024年11月末まで)
※クーポン券は1回のご利用に限ります。
和歌山トヨタ KIZUNA マガジン

こたま食堂
KIZUNAマガジンご持参で
お食事された方に、
1ドリンクサービス
(ドリンクの種類はドリンクセットというメニューの中から選んでいただきます)
(2024年11月末まで)
※クーポン券は1回のご利用に限ります。
和歌山トヨタ KIZUNA マガジン

KIZUNA PARK 特別優待券
100円引
(2024年11月末まで)
※クーポン券は1回のご利用に限ります。
和歌山トヨタ KIZUNA マガジン

間違いを見つけて プレゼントをGETしよう!

ご自宅で温泉気分を
味わってみませんか?



※写真はイメージです。

下の2枚の絵には、異なる所が7つあります。
間違いをすべて見つけてプレゼントをGETしよう!!

応募期間：11月30日(土)まで

「牛滝温泉四季まつり オリジナル商品 四季まつりの湯(10回分)」を抽選で10名様にプレゼント

【応募方法】和歌山トヨタ店頭のお募用紙 または、官製はがき(下記の応募方法をご確認ください)

【官製はがきの場合】郵便はがきに①住所(郵便番号) ②氏名(ふりがな) ③電話番号 ④今回の特集記事でよかった頁 ⑤間違い箇所 ⑥担当の営業スタッフの氏名 ※1
⑦このKIZUNAマガジンの入手場所を明記のうえ、ご応募下さい。 【宛先】〒640-8331 和歌山市美園町2丁目65番地 和歌山トヨタ自動車株式会社

※1 担当スタッフがいないお客様の場合は無記名でかまいません。※厳正な抽選のうえ、発表は賞品の発送をもってかえさせていただきます。

【KIZUNAマガジン35号 プレゼント応募係】まで

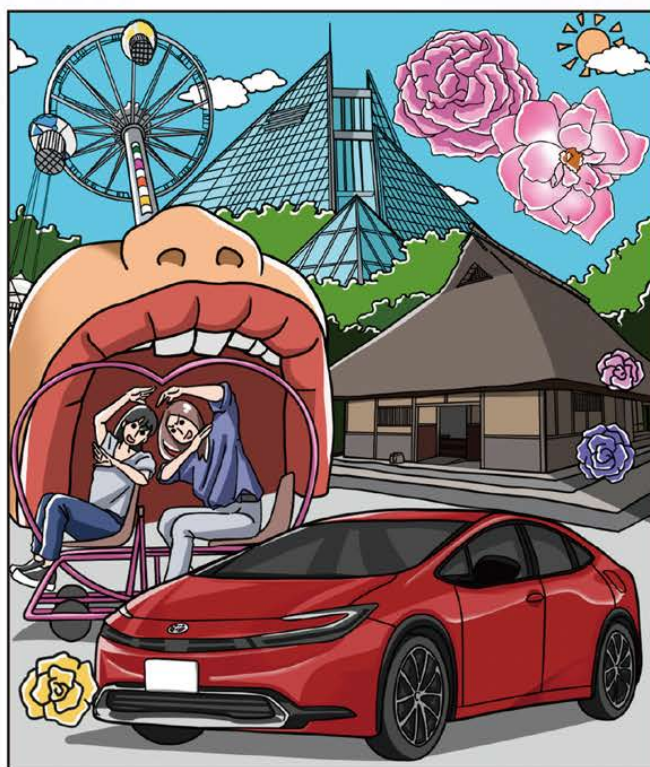
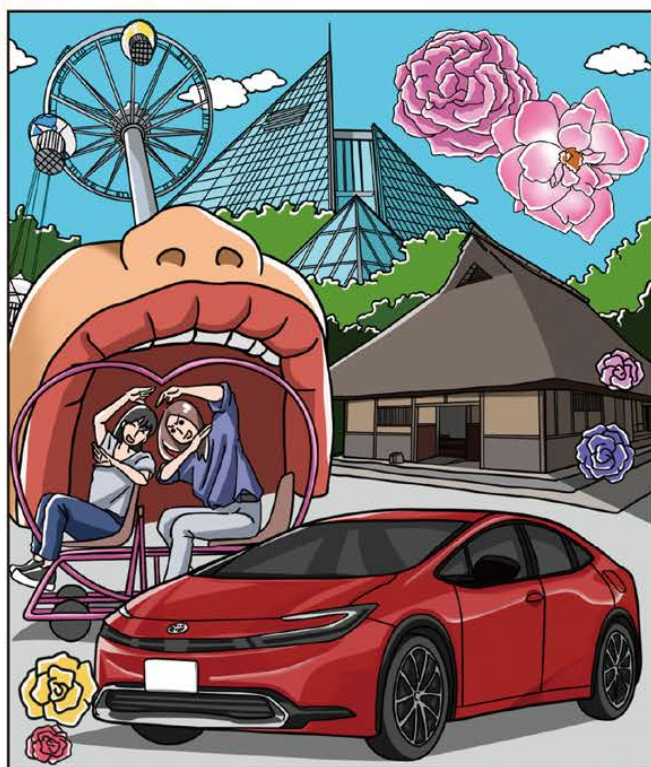

Illustration:アマクチゆう



お客様との“絆”を大切にいたします。

和歌山トヨタ

グループ

パーソナルからビジネスまでカーライフをトータルサポートします。

TOYOTA
和歌山トヨタ自動車株式会社

TOYOTA L&F
トヨタL&F和歌山株式会社

トヨタカーリース
TOYOTA Rent a Car
株式会社トヨタレンタリース和歌山

Volkswagen 和歌山中央
フォルクスワーゲン正規ディーラー

LEXUS
レクサス紀三井寺

BOSCH Service ボッシュカーサービス和歌山
オリーブ